

# PUITS DE TIRAGE

## 915 x 1220 mm

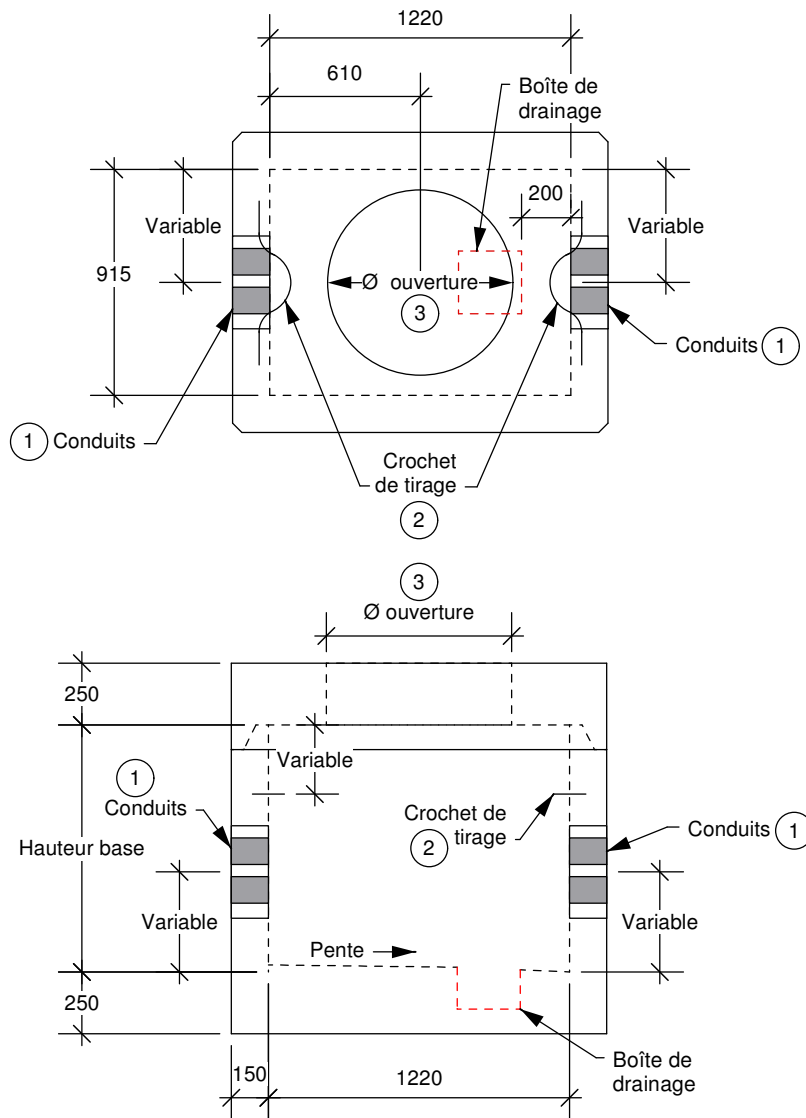

Fabriqué conformément à la norme BNQ 2622-420.

- ① Le diamètre, le nombre ainsi que l'emplacement des conduits sont variables selon les besoins.
- ② Le nombre de crochets de tirage et l'emplacement de ceux-ci sont variables selon les besoins.
- ③ Possibilité d'ajouter une cheminée si requise.

**fortier2000.com**

Saint-Henri-de-Lévis (Qc)  
#Tél.: 418-882-2205

**tuvico.com**

Laterrière (Qc)  
#Tél.: 418-696-0696